Berner Schlösser Saison 2019

Schloss Münsingen
bis 12. Mai 2019
www.museum-muensingen.ch

Schloss Spiez
19. April bis 20. Oktober 2019
www.schloss-spiez.ch

Schloss Laupen
7. April bis 27. Oktober 2019
www.stiftung-schlosslaupen.ch

Schloss Jegenstorf
7. Mai bis 13. Oktober 2019
www.schloss-jegenstorf.ch

Schloss Thunstetten
10. März bis 1. Dezember 2019
www.schloss-thunstetten.ch

Schloss Thun
ganzjährig offen
www.schlossthun.ch

Schloss Hünegg
12. Mai bis 13. Oktober 2019
www.schlosshuenegg.ch

Schloss Landshut
12. Mai bis 13. Oktober 2019
www.schloss-landshut.ch

Schloss Burgdorf
wegen Umbau geschlossen
Anlässe, Angebote während der Umbauzeit
www.schloss-burgdorf.ch

Schloss Oberhofen
12. Mai bis 20. Oktober 2019
www.schlossoberhofen.ch

Schloss Belp
bis 8. Juni und ab 19. Oktober 2019
www.belp.ch/de/ortsmuseum

Monat für Monat von Schloss zu Schloss

Die vorliegende Agenda lädt mit ausgewählten Veranstaltungen unter dem Motto «Farben» zu einer Reise durch die kunterbunte Berner Schlosslandschaft. Monat für Monat lockt ein Highlight aus den Jahresprogrammen der Berner Schlösser. Auf Schloss Laupen geben sich die Schlösser zudem von April bis Oktober ein Stelldichein.

Weitere Informationen zu den Veranstaltungen, Preisen und noch viel mehr, finden Sie auf den Websites der einzelnen Schlösser und Schlossmuseen.

Schloss Münsingen
23. März

Bunte Bilderreise im Park
14 Uhr

Das renommierte Keramikatelier Briner King hat im erneuerten Münsinger Schlosspark ein Kunstprojekt gestaltet. Die bunte Bilderreise durch den Schlosspark führt durch 2000 Jahre Geschichte. Auf keramischen Bildtafeln werden Ereignisse aus der Zeit der Kelten bis in die Gegenwart fassbar.

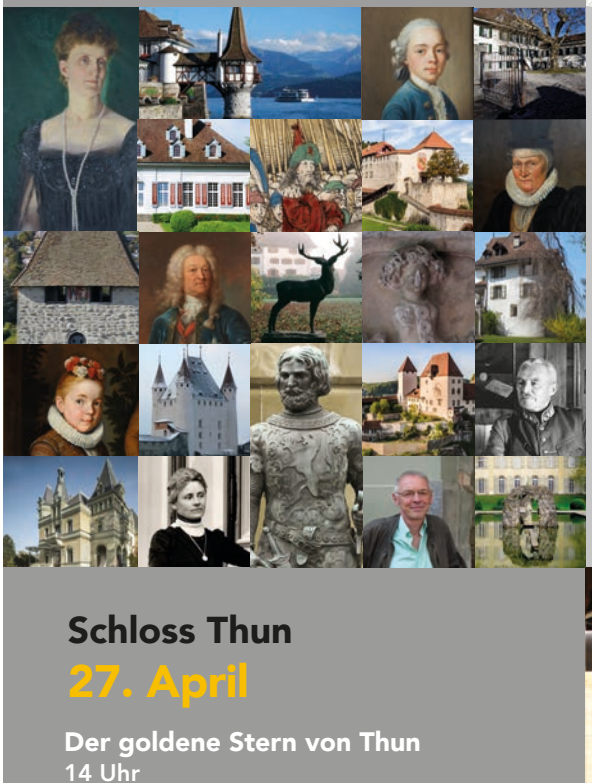

Berner Schlösser @ Schloss Laupen
21. April bis 20. Oktober

Fotoausstellung «Schlossbouquet»
11 Berner Schlösser auf einen Blick
1.und 3. Sonntag im Monat jeweils
13.30 bis 16.30 Uhr

Ein bunter Bilderreigen mit Ansichten, Einblicken und wechselnden Perspektiven präsentiert die Vielfalt der Berner Schlösser. Mit von der Partie sind elf ehemalige Schlossbewohnerinnen und -bewohner quer durch die Zeit.

Schloss Thun
27. April

Der goldene Stern von Thun
14 Uhr

Ein Rundgang zu den Thuner Schätzen der Rathauskammer und der legendären Burgunderbeute, welche die Eidgenossen in der Schlacht bei Grandson 1476 eroberten. Im Zentrum steht die spannende Geschichte der Beute. Es wird erklärt, wie ein Teil der Beute seinen Weg nach Thun fand und warum der Stern im Thuner Stadtwappen seitdem «gülden» glänzt.

Schloss Burgdorf
19. Mai

Kunterbunt: Mein Ding fürs Museum
13 bis 17 Uhr

Welcher Gegenstand spielt in Ihrem Leben eine wichtige Rolle und sagt etwas über unsere Zeit aus? Welche Dinge aus dem 21. Jahrhundert sollen im Museum von morgen zu sehen sein? Bringen Sie Ihr Ding mit aufs Schloss! Vor Ort wird daraus eine ad hoc Ausstellung entstehen. Diskutieren Sie mit beim Schlosspalaver «Was darf bleiben? Was muss weg?».

Schloss Laupen
25./26. Mai

Gartenfestival Schloss Laupen
9 bis 17 Uhr

In historischer Kulisse können sich Besuchende an zahlreichen Ständen zu Gartenthemen informieren, Pflanzen und Gartenaccessoires kaufen und an Infoständen ihr Gartenwissen erweitern. Mit Kinderprogramm, Gärtnerbar und Live-Musik. Museum und Sonderausstellungen sind jeweils von 11 bis 17 Uhr zur Besichtigung geöffnet.

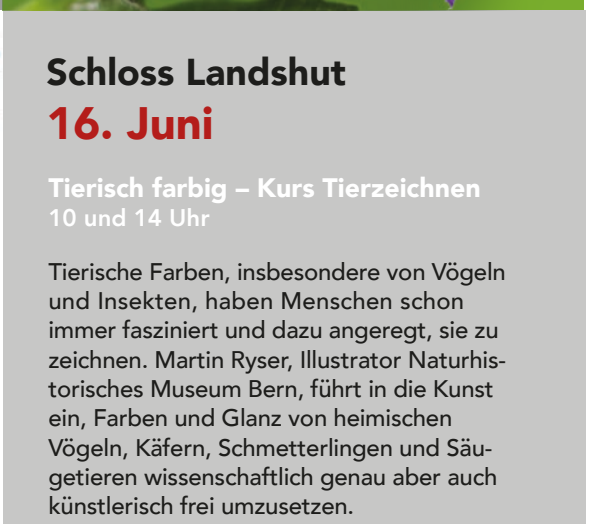

Schloss Landshut
16. Juni

Tierisch farbig – Kurs Tierzeichnen
10 und 14 Uhr

Tierische Farben, insbesondere von Vögeln und Insekten, haben Menschen schon immer fasziniert und dazu angeregt, sie zu zeichnen. Martin Ryser, Illustrator Naturhistorisches Museum Bern, führt in die Kunst ein, Farben und Glanz von heimischen Vögeln, Käfern, Schmetterlingen und Säugetieren wissenschaftlich genau aber auch künstlerisch frei umzusetzen.

Schloss Oberhofen
7. Juli

Klangfarben und Farbenfreuden
11.15 Uhr

Kammermusik am Sonntagmorgen: Duo mit Anna Maria Raszyńska (Querflöte) und Wieslaw Pipczynski (Akkordeon).

11.15 Uhr Konzert
12.00 Uhr Apéro auf der Schlossterrasse
13.00 Uhr Führung im Fokus der Farbe im Orientalischen Rauchsalon: Entstehung und Konzept des 1855 eingerichteten Rauchsalons.

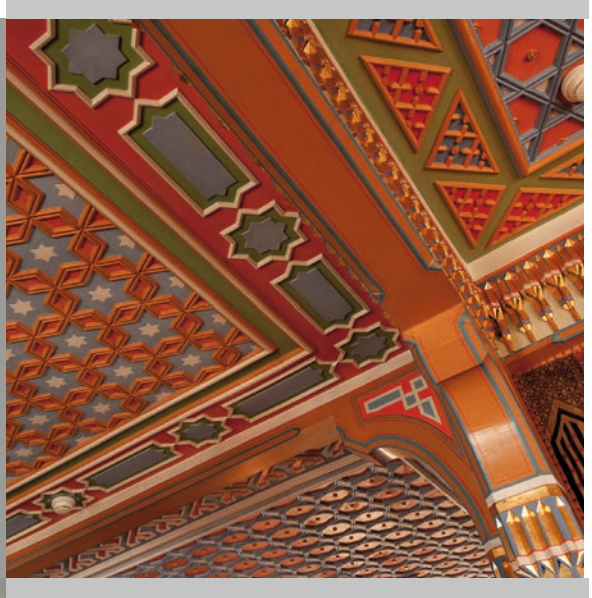

Schloss Spiez
18. August

Lapislazuli – Azurit – Indigo
Blaue Wunder der europäischen Malerei vom Mittelalter bis zu Chagall
11 Uhr

Kulturhistorisches rund um die Farbe Blau – spannend vorgetragen und reichhaltig illustriert von Maler und Farbforscher Stefan Muntwyler: Kein Referat, vielmehr ein kleines Spektakel voller Überraschungen, Geschichten und Geheimnissen, die gelüftet werden.

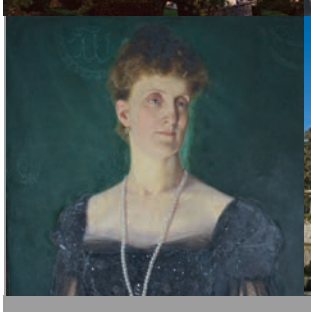

Europäische Tage des Denkmals

14./15. September

Farben

Die Europäischen Tage des Denkmals finden 2019 unter dem Patronat von Bundesrat Alain Berset zum Thema «Farben» statt. Die Tage verschaffen einem breiten Publikum Zutritt zu historisch bedeutenden Bauten.

www.hereinspaziert.ch

Schloss Landshut
14. September, 14 bis 17 Uhr
Landshuts Orangerie – Wiederherstellung alter Gartenkultur
Einblicke & Rundgänge

Schloss Laupen
15. September, 13.30 bis 16.30 Uhr
Museum, Rittersaal, Käfigturm und «Schlossbouquet» der Berner Schlösser
freie Besichtigung

Schloss Thun
15. September, 11 und 14 Uhr
Zimmermanns Handwerk im Mittelalter – Bräunen und Streichen von Bauholz
Führung

Schloss Spiez
15. September, 11 Uhr
Buntes Mittelalter und weisser Barock – Die Spiezer Schlosskirche
Rundgang mit exklusiven Einblicken

Schloss Oberhofen
15. September, 11 bis 17 Uhr
Von blauem Blut und blauen Wundern
Vorträge und Führungen rund um die Farbe Blau

Schloss Jegenstorf
15. September, 14 Uhr
Pigmente und Farben in Gemälden des 16. bis 18. Jahrhunderts und in der Gemälderestaurierung
Vortrag und Präsentation

© SNM, Bildarchiv

Schloss Jegenstorf

8. September

Blaues Blut
14 Uhr

Vortrag und Lesung mit Dr. Michael van Orsouw, Autor von «Blaues Blut. Gekrönte Häupter in der Schweiz» (erscheint im August 2019). Neben den Aufenthalten der Kaiser Joseph II. und Wilhelm II. steht der Staatsbesuch des äthiopischen Kaisers Haile Selassie 1954 im Zentrum, für den Schloss Jegenstorf als Kaiserresidenz diente. Im Anschluss folgt eine Kurzführung.

Jegenstorf, Landshut, Spiez Thun, Oberhofen, Hünegg

6. Oktober

Schweizer Schlössertag

Attraktionen, spannende Mitmachprogramme und Kulinarik – der Schweizer Schlössertag hält auch im Kanton Bern für Gross und Klein ein Erlebnis bereit!

www.dieschweizerschloesser.ch

DIE SCHWEIZER SCHLÖSSER
LES CHÂTEAUX SUISSES
I CASTELLI SVIZZERI
ILS CHASTELS SVIZZERS
THE SWISS CASTLES

Schloss Hünegg

13. Oktober

Farbenfrohe Vergangenheit: Schlossherrin Lemke-Schuckert gibt sich die Ehre
11 Uhr

Die in all ihrer Pracht und Detailvielfalt erhaltene Originalausstattung von Schloss Hünegg verzaubert Alt und Jung. Sie trägt die Handschrift von Marie-Sophie Lemke-Schuckert (1857-1946). Auf einer szenischen Führung mit Eva Frei gibt sich die Schlossherrin die Ehre, ihr Reich zu präsentieren.

Schloss Thunstetten

10. & 14. November

Farben der Nacht
10. Nov. 18 Uhr / 14. Nov. 18.30 Uhr

Licht aus, Entdeckerlust an. Was passiert nachts im Schloss? Sind alte Geschichten wahr oder nur reine Fantasie? Die Taschenlampen-Führung klingt in der Schlossküche mit einem Süppchen und einem Schlummertrunk aus.

Anmeldung erforderlich unter:
event@schloss-thunstetten.ch
Die Teilnehmerzahl ist beschränkt.

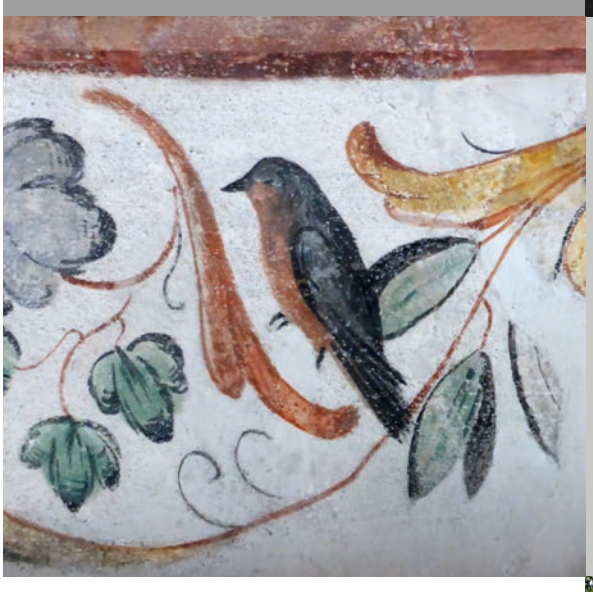

Schloss Belp

1. Dezember

Farben, Formen, Symbole
10 bis 17 Uhr

Die wiederentdeckten Wandmalereien im Festsaal oder im ehemaligen Gerichtssaal erfreuen mit ihrer Vielfalt an Formen und Farben. Farben, Formen und Symbole spielen auch im Bereich der Traditionen eine wichtige Rolle. Auf Rundgängen durch Schloss und Sonderausstellung (10, 14 und 16 Uhr) stehen die Farben im Mittelpunkt.

mmBE museen musées

Der gemeinsame Auftritt der Berner Schlösser ist Teil der Kooperations- und Vernetzungsarbeit des Vereins der Museen im Kanton Bern.

www.mmbe.ch www.berner-schloesser.ch

Wir danken für die Unterstützung

SWISSLOS
Kultur Kanton Bern

Berner Schlösser

Monat für Monat von Schloss zu Schloss

Ausgewähltes rund um das Thema «Farben»